

LA MADELEINE
03290 DOMPIERRE-SUR-BESBRE

camping@mairie-dsb.fr

04 70 34 55 57

ouvert du 19 mai au 15 septembre 2025
8h00 à 12h00 et 15h00 à 20h30

SAISON 2025



Ville de
Dompierre
sur Besbre



Notre site-web:
<http://camping.mairie-dsb.fr>

La Besbre



Groupe



ACCUEIL

Domaine privé

Rue Champ Bateau

LE CAMPING MUNICIPAL « Les Bords de Besbre », c'est...

Bienvenue au Camping municipal « Les Bords de Besbre » - Un écrin de verdure au cœur du Bourbonnais

Situé au cœur du bocage bourbonnais, le camping municipal de Dompierre-sur-Besbre vous propose 67 emplacements ombragés et équipés. Idéal pour les amoureux de la nature, des balades, des moments en famille... et à deux pas du parc Le PAL !

ÉQUIPEMENTS :

- Sanitaires chauffés et sanitaires P.M.R *Heated toilet block and wheelchair access*
- Lave-linge. *Washing-machine*
- Aire de services pour camping-cars dans le camping. *Camping car service area*
- Éclairage des cheminements internes. *Illuminated pathways*
- Wifi - gratuit, demander un ticket à l'accueil *Free Wi-Fi*
- Point Tri (recyclage des déchets ménagers) *Recycling point*
- À l'intérieur du camping - jeux pour enfants - terrain de foot et de pétanque *Within the camping area, children's play aea, football and petanque*

A PROXIMITÉ DU CAMPING *NEARBY*

- Parc avec terrain multi-sports, jeux d'enfants *Park with multisport field and play area*
- Roseraie *Rose garden*
- Piscine couverte - chauffée *Heated Indoor pool*
- Parcours santé *Fitness course with equipment*
- Piste VTT/BMX *BMX track*
- Location de court de tennis (extérieur) à 200 m *Tennis courts*
- Pêche en étang, rivière, canal (avec permis) *Fishing (permit required)*

EXTRAIT DU RÈGLEMENT

Horaires d'ouverture : *Opening hours* 8 h à 12 h et 15 h 00 à 20 h 30

La circulation est interdite dans le camp entre 20 h 30 et 8 h *No driving between 8:30 pm and 8 am*

Départ après 8 h et avant 11 h 30 *Departure authorised between 8 and 11:30 am*

Les usagers du camp sont instamment priés d'éviter tous bruits et discussions qui pourraient gêner leurs voisins. Le silence doit être total entre 22h et 8h. *Quiet after 10 pm until 8 am*

À l'intérieur du camp les véhicules doivent rouler à une vitesse limite de 10km/h. *5 mph on site*

Barbecues au charbon de bois interdits *Charcoal barbeques are not allowed*

PRÉSENTATION



Au cœur du bocage Bourbonnais, Dompierre-sur-Besbre est une petite ville de 3010 habitants. *In the heart of the Bourbonnais forests Dompierre-sur-Besbre is a small town of 3010 habitants*

Dompierre-sur-Besbre est desservie par les axes routiers :

...served by 4 main roads

- A79 axe Montluçon/Mâcon,
- RD 779 axe Digoïn/Moulins,
- RD 480 axe Dompierre/Lapalisse
- RD 55 axe Dompierre/Saligny,



Par la voie ferroviaire / gare de Dompierre Sept-Fons - axe Lyon /Moulins

...by rail.

Par les voies fluviales (le Port canal, le canal latéral à la Loire et sa rigole d'alimentation qui relie Digoïn à Decize)

...and by waterways

ainsi que par la Voie Verte (Voie Verte Dompierre - Eurovélo 6 - axe Digoïn /Bourbon Lancy).

...as well as by cycle paths Eurovélo 6

LA VIE LOCALE :



FOIRES ET MARCHÉS *Markets*

Marchés hebdomadaires : tous les samedis (7 h 30 à 12 h) *Saturday*

Foires mensuelles : les 3èmes samedis (7 h 30 à 12 h) *3rd Saturday each month*

→ **FETE PATRONALE DE LA SAINT PIERRE** *Town Fair*

Courant juin *in June*

→ **FOIRE EXPOSITION / FOIRE PRIMÉE / BRADERIE**

Country Fair

1er week-end d'octobre *1st weekend in October*



LES ACTIVITÉS

SPORTIVES : *Sports*

Courts de tennis (1 couvert et 2 extérieurs) *indoor tennis courts*

Piscine couverte *Indoor swimming pool*

Complexe sportif *sports center*

Terrain de pétanque *Petanque court*

Voie Verte (Eurovélo 6 et véloroute) *Cycle path*

Rivières, canal, plan d'eau - pêche *Fishing, river, canal, lake*

City-Park (Au parc des Percières)

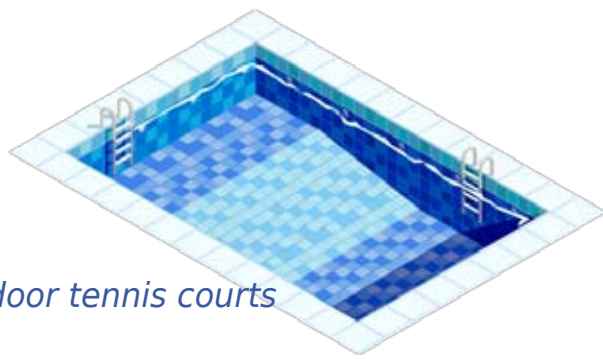

CULTURELLES : *Cultural*

Médiathèque Intercommunale Jeanne CRESSANGES -
(Temp. 2025)Rue du CES *Library*

Cinéma associatif René FALLET - Route de Vichy *Cinema (3D)*

Service Culturel - Mairie - Expositions à la médiathèque *Exhibitions in the library*

Résidence d'artistes - Place des trois platanes *Art Exhibitions at the « Artist's residence*



AUTRES : *various*

Parc d'attraction et animalier LE PAL - Saint Pourçain-sur-Besbre *Attraction park and zoo : Le PAL*

Abbaye de Sept-Fons *Abbey de Sept-Fons*

Locaboat—Location de bateaux sans permis pour la navigation fluviale
Boat hire on the canals (no permit required)



DOMPIERRE-SUR-BESBRE



INDEX DES RUES

Artichaud (Rue de)	B3	Commerce (Place du)	C3
Banville (Place Th de)	B3	Communes (Chemin des)	A1-B2
Bel Air (Chemin de)	D5-E5	Condan (Chemin de)	C1-D1
Bellevue (Rue de)	B2-B3	Corde (Rue de la)	C3
Bourbonnais (Rue du)	C2	Dauvergne (Rue Antoine)	B3
C.E.S. (Rue du)	B3-C3	Diou (Route de)	D3-E3
Chambon (Chemin du)	A3-B4	Docteur Rouis (Rue du)	B2
Chambonnet (Rue de)	C5-D4	Dom Chautard (Rue)	B2-B3
Champ de Foire (Rue du)	C3	Ecoles (Rue des)	C2
Chambateau (Rue de)	C4	Fontaine (Rue de la)	C3
Cinq Noyers (Rue des)	A3-C3	Gare (Avenue de la)	B2-C2
		Gouby (Rue Catherine)	B3
		Grande Rue	C3-D3

Guillaumin (Rue Emile)	B3-C3	Port (Rue du)	C3-D2
Iris (Place Bergère)	B3	Quai (Rue du Vieux)	B2-C2
Labre (Place Benoit)	B2	Repos (Rue du)	C2
Larbaud (Place Valéry)	C3	République (Place de la)	C3
Lingendes(Rue Jean de)	B3-C3	Rouzet (Chemin du)	D5-E5
Louage Pinot (Chemin du)	B2	Rues (Rue des)	C3-C4
Loges (Les)	B2	Saint-Louis (Rue)	C2-C3
Madeleine (Rue de la Petite)	D4	Saligny (Route de)	D4 à D5
Madeleine (Rue de la)	D4	Sept-Fons (Route de)	D2
Messenger (Rue André)	B3	Sept-Fons (Rue de)	C3-D2
Montplaisir (Impasse)	D2	Thomassots(Chemin des)	D3
Moulins (Route de)	A1-B2	Tour (Rue de la)	C1-C2
Nationale (Rue)	C2	Tour (Impasse de la)	C2
Neuve (Rue)	C2	Tourniquet (Rue du)	C3
Olive(Rue de l')	B2	Trois Platanes (Place des)	C3
Pal (Chemin du)	A5-B4	Turiers (Rue des)	A2-B2
Patoux (Rue des)	C2-D2	Verdun (Place de)	C2
Percières (Chemin des)	C3-C4	Vichy (Route de)	B5-C3
Percières (Rue des)	B5-C4	Villon (Rue François)	C4



N° D'URGENCE *EMERGENCIES*

Pompiers <i>Fire brigade</i>	18
Samu <i>Ambulance</i>	15
Gendarmerie <i>Police</i>	17
Centre anti poison régional (Lyon) <i>anti-poison center</i>	04. 72. 11. 69. 11

Médecins : *Doctors*

Maison de Santé Pluriprofessionnelle.....	04. 70. 34. 54. 72
Docteur BOUAKLINE, Docteur GODRON-BOUCAUMONT, Docteur SEGUIN-CHAPUT	

Pharmacies : *Chemists*

Place Yves Déret	04. 70. 34. 51. 60
Place du Commerce	04. 70. 48. 52. 71

Laboratoire d'analyses médicales <i>Laboratory</i>	04. 70. 34. 63. 95
Cabinet d'infirmières <i>Nurses</i>	04. 70. 34. 64. 54
Vétérinaires <i>Veterinary</i>	04. 70. 34. 51. 62



LES COMMERCES

→ OÙ SE RESTAURER... *where to eat*

La Roseraie *restaurant*
Ô Grand Méchant Loup *restaurant*
Chez Amina *snack-bar*
Pizza Mia *pizzaiolo*
Ranch King *snack-bar*
Le Repère Gourmand *snack-bar*
La Marine *bar-cafe*
Le Bord'Eau *bar-cafe*
Le Caquetoire *Café Associative*

Grande rue
Place de Verdun
Place de la Bascule
Rue Nationale
Grande rue
Place Yves Déret
Rue du port
Rue Nationale
Place Yves Déret



→ FAIRE SES COURSES ... *shopping*

BOULANGERIES PATISSERIES *bakers*

Les Délices de Dompierre Grande rue
Griottes du Bourbonnais Grande Rue

SUPER MARCHÉ SUPERETTE *supermarket*

Bi1 Route de Moulins
Marché U Place du Commerce

CHARCUTERIES TRAITEURS *butcher*

Charcuterie Bernon Place Yves Déret
Le Saint Gilbert Grande Rue
Boucherie Charcurterie Place de Verdun

PRESSE *papershop*

Presse Grande Rue
A la Presse Rue Nationale

BRICOLAGE - DIVERS *diy*

Coopaca Rue de la Tour
Kiriél Ave. de la Gare
Weldom Ave. de la Gare
Gedimat Rue du Port
Descreaux Rue du Port

BANQUES *bank*

Banque Populaire Rue Nationale
Caisse d'Épargne Rue Nationale
Crédit Agricole Place du Commerce
La Banque Postale Rue Nationale

→ SE DÉPANNER.

Garage Champenois Conc. RENAULT
Garage GGM Conc. PEUGEOT
Garage Michaud Conc. CITROEN

Route de Moulins
Route de Diou
Rue Nationale

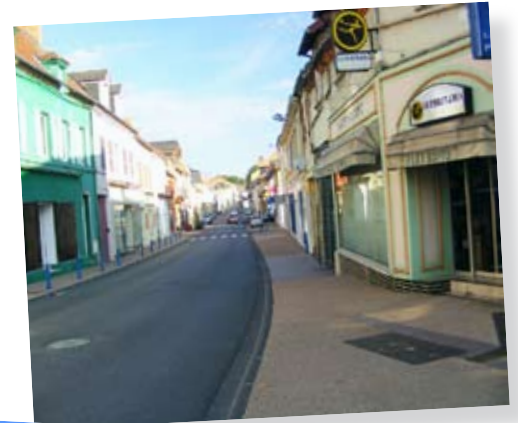

BIENVENUE SUR LE SITE DE COMPOSTAGE COLLECTIF

Camping les Bords de Besbre

Mairie de Dompierre-sur-Besbre
Val de Dompierre



ENSEMBLE, RÉDUISONS NOS DÉCHETS

Aidez-nous à prendre soin des espaces naturels.
Recyclez vos déchets verts !



LE COMPOSTAGE COLLECTIF, COMMENT ÇA MARCHE ?



L'OFFICE DE TOURISME

- vous accueille et vous renseigne
- vous accompagne dans l'organisation de votre séjour
- vous apporte des conseils personnalisés et adaptés.
- vous reçoit pour effectuer la réservation de mobil-homes au Vernay à Pierrefitte-sur-Loire



The staff of the Tourist Office are happy to inform you and provide all the necessary information to make your stay an agreeable success. They can also provide reservations for the mobile-homes at Vernay in Pierrefitte-sur-Loire

Contact : 04.70.34.61.31 ou par mail : tourisme@interco-abl.fr

145 Grande Rue - 03290 Dompierre-sur-Besbre



Pour suivre toute l'actualité de l'OT et du territoire, devenez fan de notre page Facebook
www.facebook.com/officetourisme.valdebesbre

LES HORAIRES D'OUVERTURE SONT DISPONIBLE SUR LE SITE-WEB

<http://www.tourisme.interco-abl.fr/>

Les vacances
commencent dès que vous
prenez la route
Vous aussi, lors de vos trajets,
choisissez de vous arrêter dans un
Village étape.
Demandez la carte du réseau sur
www.village-etape.fr



QU'EST-CE QU'UN VILLAGE ÉTAPE ?

1

dispose d'une offre
de commerce et de
services complète et
d'équipements publics
adaptés

2

propose un accueil
chaleureux par des
professionnels locaux
dans un cadre champêtre
à la vie locale animé

3

a une population
inférieur à 5 000
habitants et est proche
d'une route à grande
circulation gratuites
(max 5min ou 5 kms)



VILLAGE ÉTAPE

FAITES UNE PAUSE D'INTÉRÊT GÉNÉRAL

À : 16 place Jourdan 87000 limoges T : 05.55.45.15.46 @ bonjour@village-etape.fr

VILLAGE ÉTAPE est un LABEL D'ÉTAT, géré par le Ministère de la Transition Écologique et Solidaire, en charge des routes.

**SOUTENEZ LES COMMERCE ET SERVICES RURAUX FRANÇAIS
EN CONSOMMANT LOCAL !**

Optez pour un arrêt dans une commune
labellisée VILLAGE ÉTAPE.



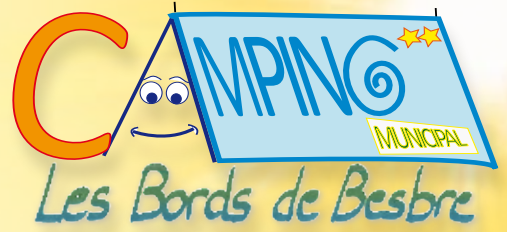

Ouverture du 19 mai
au 15 septembre 2025

Pensez à réserver votre prochain séjour



Internet :

site : <http://camping.mairie-dsb.fr>

Par voie postale :

Camping Municipal
« Les Bords de Besbre »
La Madeleine
03290 Dompierre-sur-Besbre

Téléphone :

04 70 34 55 57



<http://camping.mairie-dsb.fr>

A bientôt...



Plus de 1 500 commerçants et prestataires
de services font partie d'une commune labellisée
Village étape.
Ils proposent tous les services dont vous pouvez avoir
besoin sur la route de vos vacances.

**LES VILLAGES ÉTAPES VOUS RÉCOMPENSENT
POUR VOTRE FIDÉLITÉ !**

1 Faites tamponner cette carte lors de votre passage
dans un Village étape, par l'un des commerçants.

2 Une fois que vous avez récolté 4 tampons
de commerces de 4 villages différents, indiquez ici :

VOTRE NOM _____

VOTRE PRÉNOM _____

VOTRE E-MAIL _____

VOTRE ADRESSE _____

3 Envoyez cette carte par courrier à l'adresse
indiquée au dos de celle-ci.

4 RECEVEZ VOTRE CADEAU !



VILLAGES ÉTAPES

FAITES UNE PAUSE D'INTÉRÊT GÉNÉRAL !

A : 16 place Jaurdan 87000 Limoges
@ : bonjour@village-etape.fr

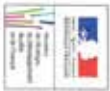

VILLAGE ÉTAPE
est un label d'État, géré par le Ministère
de l'écologie, du développement durable
et de l'énergie

WWW.VILLAGE-ETAPE.FR



Conception © L'Agence.co | 02/16Imprimé par un imprimeur régional IMPRIMERIE

CARTE PRIVILÈGE
DES VILLAGES ÉTAPES

FAITES UNE PAUSE D'INTÉRÊT GÉNÉRAL !

